

# GAMA DE TESTE VENERIS

**PASUL 1** Testează-te pentru **infecție urinară** și folosește **testul de pH** pentru infecție vaginală

**PASUL 2** Testează-te pentru **Candidoză, Trichomoniază, și Vaginită bacteriană**

**PASUL 3** Testează-te pentru **Chlamidioză (Chlamydia Trachomatis)**



**TEST DE pH  
PENTRU  
INFECȚII VAGINALE**

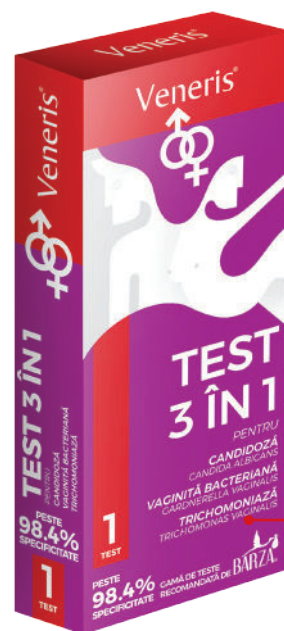

**TEST 3 ÎN 1  
PENTRU  
CANDIDOZĂ  
VAGINITĂ BACTERIANĂ  
TRICHOMONIAZĂ**



**TEST RAPID  
PENTRU  
CHLAMYDIA  
TRACHOMATIS**

**ÎN CURÂND  
TESTUL VENERIS PENTRU SIFILIS**

## TEST 3ÎN1 PENTRU CANDIDOZĂ | VAGINITĂ BACTERIANĂ | TRICHOMONIAZĂ

### DESCRIERE:

Infecțiile transmisibile sexual sunt printre cele mai comune cauze de boală din lume și au consecințe majore din punct de vedere al sănătății, sociale și economice. Întârzierea diagnosticului și tratamentului în stadiile incipiente poate duce la complicații serioase cum ar fi infertilitatea, pierderea de sarcină, sarcină ectopică, cancer anogenital, naștere prematură precum și infecții neonatale și infantile. Vaginita bacteriană (VB) este caracterizată printr-o înlocuire a florei vaginale, în mod normal dominată de lactobacili, cu o floră abundentă și complexă de bacterii care se găsesc în vagin. Secrețiile vaginale abundente, cu miros neplăcut sunt, de obicei, simptome ale infecției cu **Gardnerella vaginalis (GV)**.

Infecția cu **Candida albicans (CA)** apare atunci când există o dezvoltare excesivă a acestei ciuperci în flora vaginală. Simptomele sunt: secreții vaginale groase, cu miros neplăcut, cu aspect granular și mâncărimi ale vulvei, la femei, și în zona prepuțului, la bărbați.

**Trichomonas vaginalis (TV)** este un protozoar transmisibil sexual. Un pacient cu trichomoniază are secreții vaginale abundente, spumoase, de culoare galben-verzuie, iritație și dureri ale vulvei, perineului și coapselor, dureri în timpul actului sexual și usturime în timpul urinării.

Vaginita bacteriană, candidoza și trichomonioza sunt responsabile pentru 90% din cazurile de infecție vaginală.

### PRINCIPIUL TESTULUI:

Testul 3in1 pentru CA/GV/TV include o casetă cu 3 benzi de testare pentru proteinele secretate de CA, TV și GV prin testarea antigenului din urină.

Fiecare bandă a casetei include: Un tampon conjugat de culoare roșie care conține aur coloidal în contact cu fiecare element de testare a proteinelor secretate de anticorpi; Membrană de nitroceluloză care conține o linie de test (linia T) și o linie de control (linia C). Linia T este acoperită cu anticorpii elementelor fiecăruia test iar linia C este acoperită cu anticorpii secundari la conjugarea aurului coloidal cu anticorpii. Când antigenul pacientului la fiecare element de testare este prezent în specimen, linia T va deveni de culoare roșu/violet. Dacă antigenul elementelor de testare de mai sus este prezent sub nivelul detectabil, linia T nu se va colora. Linia C ar trebui să apară mereu ca o bandă de culoare roșu/violet, indiferent de prezența proteinei secretate de antigen a fiecărui element de testare. Linia C servește ca un control calitativ intern al sistemului de testare pentru a indica faptul că un volum adecvat de probă a fost aplicat și a avut loc curgerea.

### CONȚINUTUL CUTIEI:

Casetă de testare cu trei benzi și desicant, ambalată individual. Pipetă. Colector de urină. O eprubetă (cu capac mov) cu 0,5 ml de soluție tampon. Soluția conține: 0.01% Tri-saline, 0.05% Sodium Azide, 0.1% Tween-20 detergent. PH 7.5. Prospect cu instrucțiuni de utilizare.

### PRECIZIE:

**Candida albicans** SPECIFICITATE 98,4% SENSIBILITATE 95,5%  
**Trichomonas vaginalis** SPECIFICITATE 99% SENSIBILITATE 100%  
**Gardnerella vaginalis** SPECIFICITATE 98,4% SENSIBILITATE 95,5%

### INSTRUCIUNI DE EFECTUARE A TESTULUI:

#### Pregătirea pentru testare.

Citiți cu atenție instrucțiunile de utilizare. Pregătiți un cronometru/ceas.

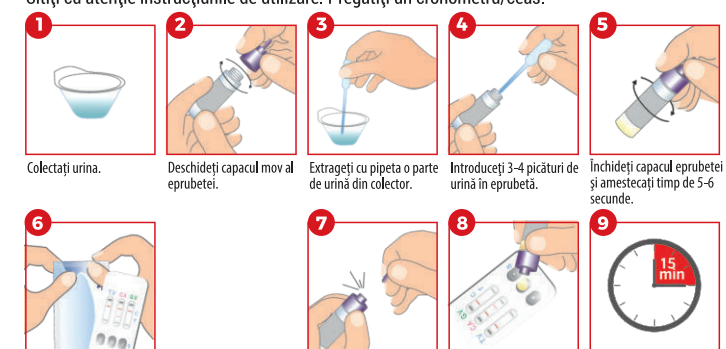

### INTERPRETAREA REZULTATULUI

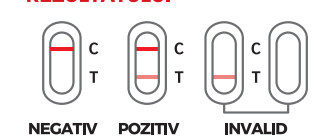

\*Vă rugăm să citiți rezultatul afișat de caseta de testare în 15 minute, dacă timpul de citire depășește 30 minute, rezultatul nu va fi corect.

### REZULTAT NEGATIV (nu sunteți infectat):

O singură linie roșie/violet a apărut în zona de control (C) și nici o linie nu a apărut în zona de testare (T).

**REZULTAT POZITIV** (sunteți infectat): Două linii roșii/violete au apărut, una în zona de control (C) și cealaltă în zona de testare (T). Intensitatea culorii liniei apărute în zona de testare (T) poate varia în funcție de gradul de infectare.

### REZULTAT INVALID

Dacă nici o linie nu a apărut în zona de control (C) sau în zona de testare (T), sau numai o linie a apărut în zona de testare (T), testul este invalid. Repetați testarea cu un nou test.

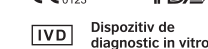

Unică folosință

A se păstra la temperaturi cuprinse între 2-30°C



ATENȚIE! Iritant

Citiți instrucțiunile înainte de utilizare

### ATENȚIE:

- Nu colectați proba de urină care conține sânge, deoarece poate afecta rezultatul testului.  
- Vă rugăm să folosiți caseta de testare în decurs de 1 oră de la deschiderea ambalajului, deoarece umiditatea poate afecta precizia testului.

- În cazul în care soluția din eprubeta cu capac mov intră în contact cu ochii sau cu pielea, vă rugăm să spălați zona cu apă de la robinet timp de 1 până la 2 minute, pentru a evita posibile alergii.

- Nu este necesar să amestecați puternic proba de urină cu soluția din eprubetă. Dacă există prea multe bule care plutesc la suprafața lichidului, după amestecare, puneți eprubeta deoparte pentru 3-5 minute pentru a dispărea o parte din bulele de aer, după care se efectuează testul.

- Acest produs este pentru autotestare, pentru a determina o posibilă infecție cu Trichomonas vaginalis, Gardnerella vaginalis, Candida albicans.

- Produsul este pentru diagnostic in vitro.

- Produsul este de unică folosință. Vă rugăm să aruncați testul după citirea rezultatului.

- NU utilizați caseta de testare după expirarea termenului de valabilitate.

- NU utilizați caseta de testare în cazul în care plicul în care este împachetată este perforat sau desigilat.

- A nu se lăsa la îndemâna copiilor.

### DEPOZITARE:

A se depozita într-un loc uscat, cu temperatura între 2-30°C.

A se evita de lumina soarelui.

A nu se păstra în frigider.

### ÎNTREBĂRI ȘI RĂSPUNSURI FRECVENTE:

#### Trebuie colectată prima urină de dimineață pentru efectuarea testului?

Nu, urina poate fi colectată în orice moment al zilei. Cu toate acestea, prima urină este mai concentrată, ceea ce ajută la precizia de testare.

**Urina cu sânge poate să fie folosită pentru testare?**  
Nu, urina cu sânge conține celule roșii care pot afecta citirea rezultatului, pentru că linia care indică rezultatul este, de asemenea, de culoare roșie/violet.

**Dacă se adaugă mai mult de 8 picături de urină în eprubetă, acest lucru va afecta rezultatul testului?**  
Vă recomandăm să nu adăugați mai mult de 8 picături de urină în eprubeta care conține soluția tampon. De asemenea, vă recomandăm să nu adăugați mai mult de 6 picături de urină din eprubetă în zona de testare (S) a casetei, pentru că poate curge și afecta citirea rezultatului.

**Rezultatul poate fi citit în mai mult de 30 de minute de la efectuarea testului?**  
Citirea rezultatului nu trebuie să aibă loc după 30 minute. Din cauza oxidării în contact cu aerul, un rezultat negativ detectat poate deveni pozitiv. Rezultatul nu va fi corect.

**În cazul în care culoarea de fundal devine de culoare violet - roșu deschis în timpul analizei, va afecta rezultatul final?**  
Intensitatea culorii va varia în funcție de compoziția urinei, diferența de temperatură și umiditate. Culoarea de fundal poate fi mov, roșu, sau aproape de alb. Testul este eficient dacă apare linia în zona de control (C) a testului.

**Care sunt simptomele vaginitei bacteriene (Gardnerella vaginalis)?**  
Deși există multe posibile simptome ale Gardnerella vaginalis, există un procent mare de femei și bărbați, care nu au nici un simptom. Dacă Gardnerella nu este tratată la timp, bacteriile se pot transfera la uretră și, de asemenea, provoacă o infecție a tractului urinar. Bacteria poate provoca, de asemenea, un rezultat anormal PAP, dar tratarea infecției ar trebui să conducă la un rezultat negativ.

**Care sunt simptomele infecției cu Candida albicans?**  
La femei: Roșeață, uscăciune, arsură și mâncărime în zona vaginală. Tipul de îmbrăcăminte purtată și chiar stresul pot determina apariția candidozei. Multe femei au susținut că infecția cu Candida albicans este vaginală, această ciupercă este uneori întâlnită în cavitatea bucală, faldurile pielii și în zona scutecului la sugari. La bărbați: Infecția cu Candida albicans este rară la bărbați. În cazurile în care dezvoltă această infecție, este numită adesea Balanită și este vizibilă în zona prepuțului la bărbații necircumcizi.

**Care sunt simptomele unei infecții cu Trichomonas vaginalis?**  
La femei: secreție vaginală abundentă, cu miros neplăcut, de obicei de culoare verzui-galben, care poate fi "spumoasă". Vaginul și vulva pot fi însoțite de mâncărime și disconfort. Iritația se poate prelungea în vintre. Sexul poate fi dureros, pot apărea dureri la urinare. Simptomele apar până la jumătate dintre femeile infectate. Cu toate acestea, puteți fi infectați, chiar dacă nu aveți simptome. La bărbați: Secreții ale penisului, pot apărea dureri la urinare. Simptomele apar până la jumătate dintre bărbații infectați. Cu toate acestea, puteți fi infectați, chiar dacă nu aveți simptome.

**Ce trebuie să fac atunci când rezultatul testului este pozitiv?**  
Vă recomandăm să faceți o programare la un medic pentru consultație. Medicii vă vor oferi informații și sugestii detaliate.

**Ce trebuie să fac atunci când rezultatul meu este negativ?**  
Testul a indicat faptul că nu aveți o infecție cu Candida albicans, Gardnerella vaginalis sau Trichomonas vaginalis. Cu toate acestea, dacă vă confrunțați cu simptome neplăcute vă recomandăm să efectuați teste pentru Gonoree și Chlamidia, împreună cu partenerul dumneavoastră.

Jeil Daniel (JD) Biotech Corp. **JD** Biotech  
S.C. Self Care Medical S.R.L.  
AZ01, Building 1, No.69, Hua Yang Road  
250100 Jinan, Shandong, PRC.  
[EC] [REP] Shanghai International Holding  
Corp. GmbH (Europe).  
Eiffstrasse 80, 20537 Hamburg, Germania

IMPORTATOR ȘI DISTRIBUTOR:  
S.C. Self Care Medical S.R.L.  
St. Erou Iancu Nicolae nr. 148A, Voluntari,  
Jud. Ilfov | office@scdg.ro  
Tel: (+4) 021 264 39 50 | www.veneris.ro  
**Veneris**